

QUINO PROJECTO
GABINETE DE ESTUDOS E PROJECTOS, LDA. DESDE 1983

Índice de Peças Desenhadas

Arquitectura de Edifício Unifamiliar - ACESSIBILIDADES

Desenho n.º 1AC - Plantas dos Percursos Acessíveis (Escala 1:200)

Desenho n.º 2AC - Detalhes Técnicos (Escala 1:50)

Sintra, Julho de 2019

O Técnico n.º 10.105 O.A.

Lote 8

Pormenor das Portas

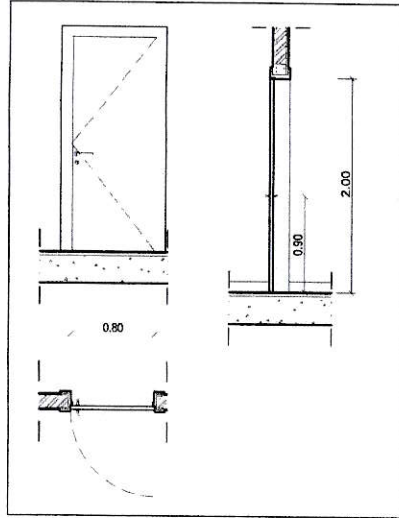

Pormenor da instalação sanitária para pessoas com mobilidade condicionada

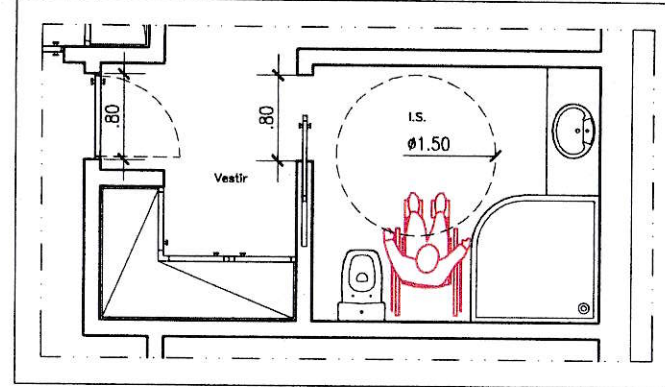

Pormenor da soleira, escada e corrimão

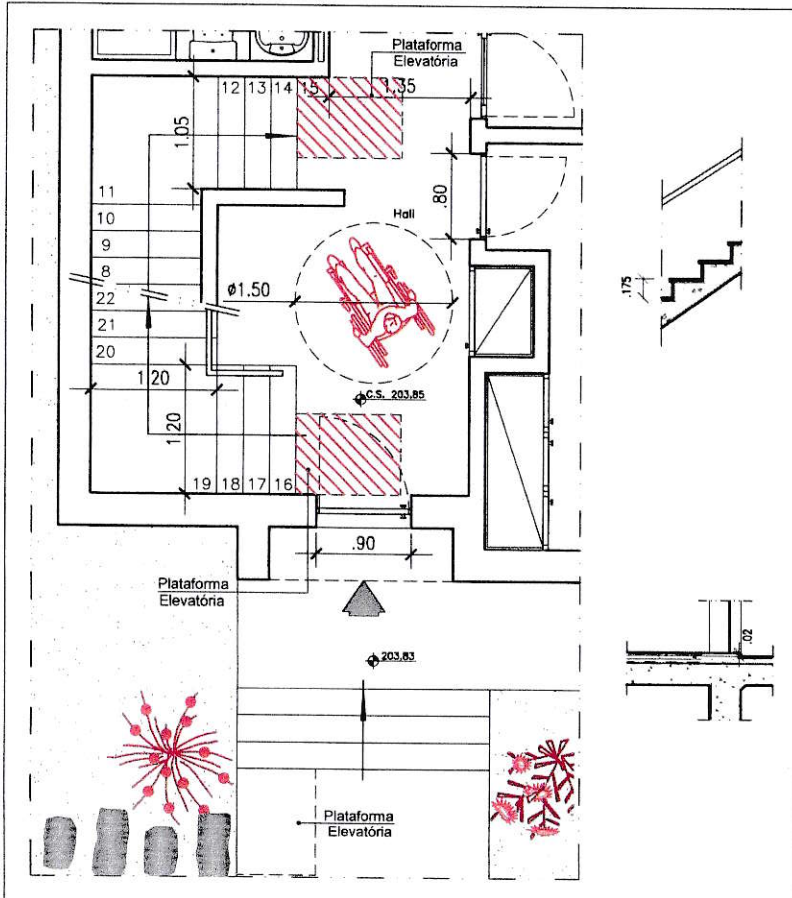

DESENHO E PROJEÇÃO INTELLECTUAL DA QUINOPROJECTO, L.P. NÃO PODENDO SER REPRODUZIDO OU
 JAZO PARA QUALQUER DESÍGNO, A NÃO SER O AQUI EXPRESSO, SEM PRÉVIA AUTORIZAÇÃO ESCRITA.

Observações:

Requerente: **Belgrani, Lda.**

Local: **Rua Papa João Paulo II, lote 8 - Algueirão**

Projecto: **Arquitectura de edifício unifamiliar - ACESSIBILIDADES**

Detalhes Técnicos

Data: Julho 2019	Arquivo n° 026/19	Arquitecto O.A. n.º 10.105 Tiago Castanheira Nunes	Ass. -
Revisto em:	Desenhador:	Engenheiro O.E. n.º	Aee

QUINO PROJECTO
 GABINETE DE ESTUDOS E PROJECTOS, LDA. (DESDE 1983)
 Av. Mov. Forças Armadas n.º 6, 1.º Dt.
 2710-431 Sintra
 Tel. 219106670 Fax 219106678
 e-mail: geral@quinoprojecto.pt

Escala: 1/50	Desenho n° 220
-----------------	-------------------

100

(

(

.

Alçado Sul

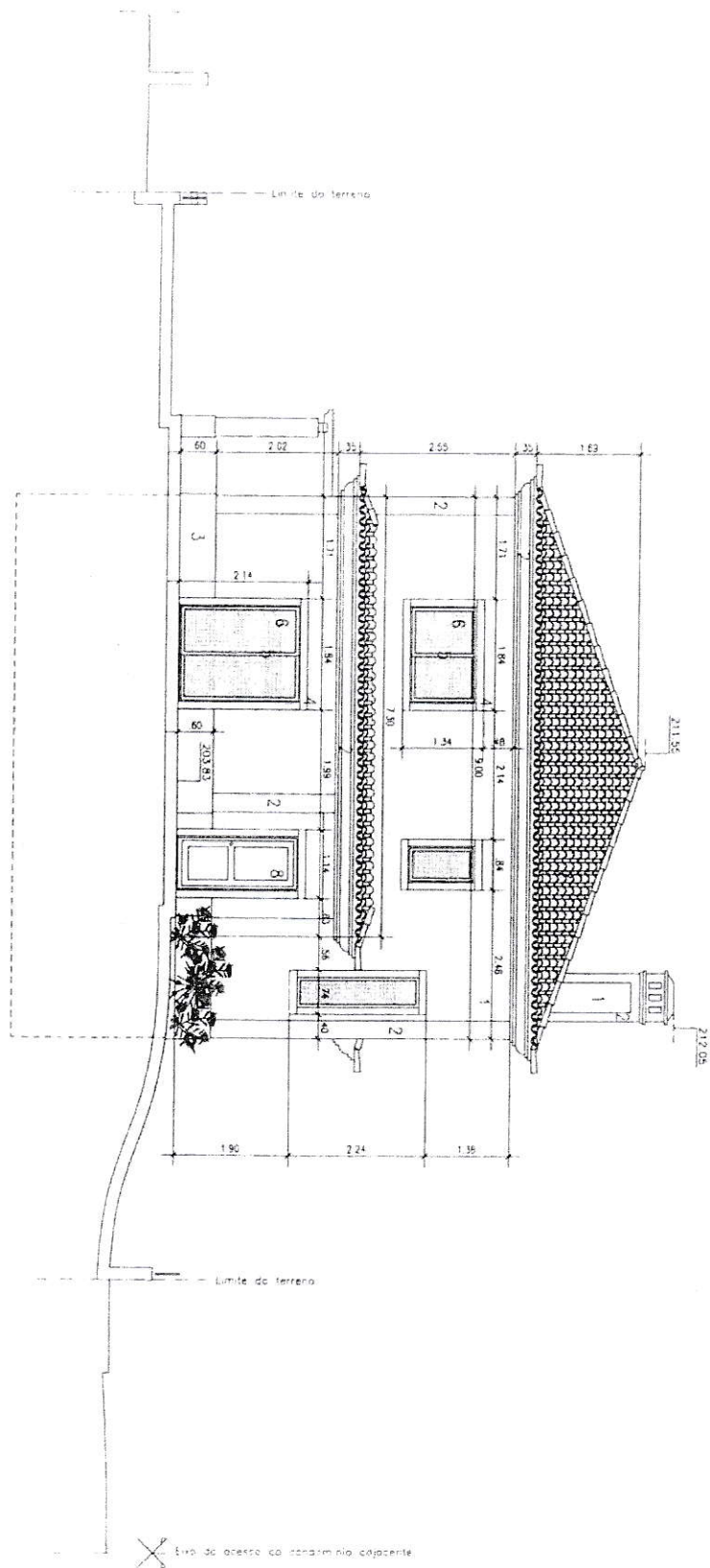

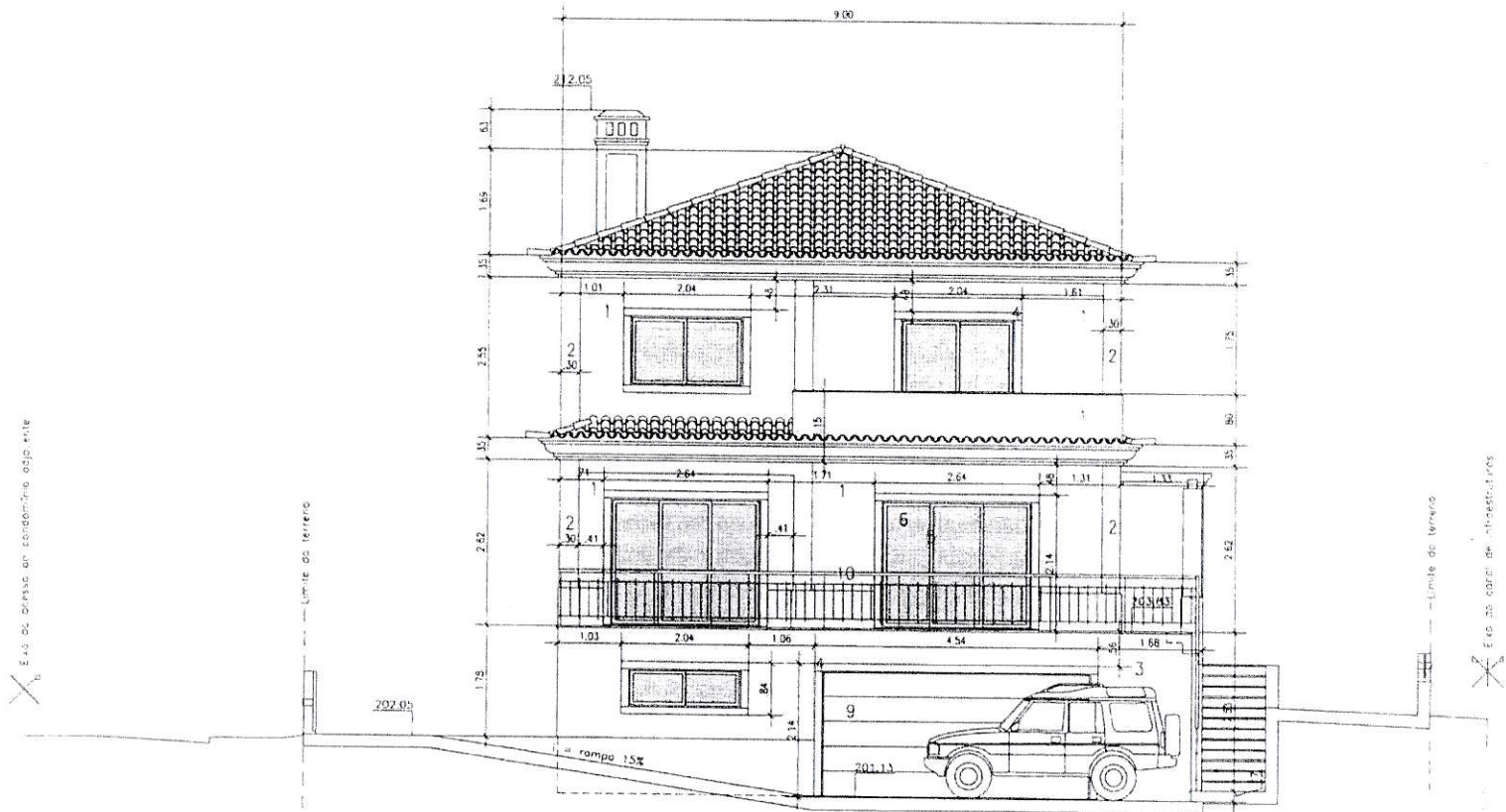

Alçado Norte

